

L'agroécologie sur la Côte d'Émeraude, c'est quoi ?

Rallye découverte de fermes paysannes et solidaires



De juillet à octobre 2021,
partez à la rencontre de paysans
motivés et engagés, de leurs produits
et de leurs paysages

Équipes CCFD Côte d'Émeraude, ccfdstmalo@gmail.com

Comité Catholique contre la Faim et pour le Développement - Terre Solidaire



**TERRE
SOLIDAIRE**

Soignons les forces du changement

L'AGROÉCOLOGIE, LA RÉPONSE AUX ENJEUX DU MONDE PAYSAN, EN FRANCE COMME DANS LES PAYS EN DÉVELOPPEMENT

Depuis sa création il y a 60 ans, le CCFD-Terre Solidaire lutte contre la faim en s'attaquant à ses causes. Plus de 800 millions de personnes – surtout des petits paysans du Sud – ont souffert de la faim en 2020. Accaparement des terres, appauvrissement des sols, soutiens focalisés sur l'agriculture intensive, réchauffement climatique...

Le CCFD-Terre Solidaire soutient dans de nombreux pays des organisations, des coopératives paysannes qui développent des modèles alternatifs.

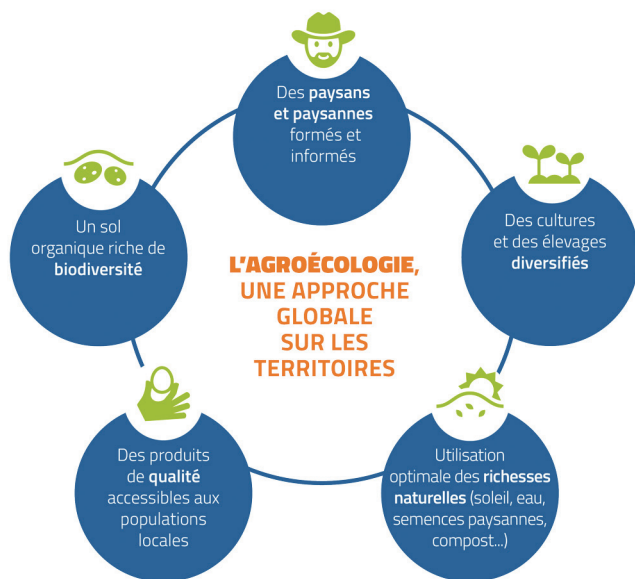

« Les autorités ont le droit et la responsabilité de prendre des mesures de soutien clair et ferme aux petits producteurs et à la variété de la production. Pour qu'il y ait une liberté économique dont tous puissent bénéficier, il peut parfois être nécessaire de mettre des limites à ceux qui ont plus de moyens et de pouvoir financier » (Pape François, Laudato si).

RALLYE DE L'AGROÉCOLOGIE PAYSANNE ET SOLIDAIRE juillet à octobre 2021

En quittant les plages pour une demi-journée, une autre Bretagne vous attend : rencontrez les hommes et les femmes qui font ces paysages et en relancent la biodiversité.

Les pages suivantes vous présentent 19 fermes et 2 jardins solidaires, autant de passionnés qui vous attendent pour vous parler de leur activité, de leur démarche agroécologique et de leurs produits.

Pour chaque ferme partenaire de notre projet, vous trouverez dans cette brochure les coordonnées, les horaires d'accueil et les produits bio proposés.



Organisez librement votre rallye au cours de l'été avec les informations des pages suivantes. En outre, plusieurs événements ponctuels seront proposés, dont la grande fête du 11 septembre (ci-dessous).

Retrouvez des informations actualisées :

Notre blog



Notre page facebook



11 septembre – Grande fête de l'agroécologie, organisée par le CCFD-Terre Solidaire et Terre de Liens à la ferme de Kérouézé (Saint-Alban, 22)

En partenariat avec le GFA Sol en Bio et le Club de Randonnée Castine (Fédération Française de Randonnée Pédestre).

9h-12h : randonnée pédestre (circuit long 12 km).

10h : départ du circuit court (8,5 km en passant par le château de Bienassis).

12h : retour à Kérouézé, repas partagé, animation musicale.

14h : conférence débat Terre de Liens / CCFD-Terre Solidaire/ GFA Sol en Bio, sur le thème « Agroécologie et accès au foncier »

Toute la journée : marché paysan.

Renseignements et réservation : ccfdstmalo@gmail.com

1 SAINT-MALO

Quartier des Ormeaux, rue Louis Chopier

LE JARDIN SOLIDAIRE DE SAINT-MALO

Georges Frinault, Marie-Brigitte, Dédé...
06 67 53 02 93 – jardinsolidaire35@gmail.com
www.jardinsolidairestmalo.fr

Jardin pédagogique retour à l'emploi, socialisation, bonzaï, permaculture, etc.

Accueil : les mardi et samedi matin de 9 h à 12 h.

2 SAINT-BROLADRE

(La Haute Villemain)

LA FERME DES 4 VENTS

J.C. et G. Juhel, M.C. Lesage
02 99 80 22 39 – laferme.des4vents@aliceadsl.fr

Fromages et yaourts au lait de brebis, viande en caissette (agneaux, brebis, veaux et bœufs Aubrac).

Accueil : vendredi à partir de 14 h : visite guidée de la ferme + vente des produits de la ferme – À partir du 9 juillet et jusqu'au 27 août.

Présents au marché bio de Dol le mardi de 15 h 30 à 19 h.

3 LA BOUSSAC

FERME DU GUYOULT

Stéphane Galais
06 81 27 74 56 – formationfaireacheval@gmail.com

Légumes et produits laitiers.

Traction animale.

Accueil : mardi 14 h 30-16 h.

4 BAGUER-MORVAN

(Les Cours Paris)

LA FERME DES COURS PARIS

Mickaël Romé et Céline Deniaud
06 31 03 75 71 – Mickael_rome@yahoo.fr

Paysan boulanger et production de porcs et bovins, viandes en agriculture biologique et biocohérence.

Accueil : marché à la ferme tous les vendredis de 16 h à 19 h.

Vente de pain, viande de porc et veau – Fromage de vache.

Présents au marché bio de Dol le mardi de 15 h 30 à 19 h.

5 COMBOURG

SAFRAN ET SAVEURS DU PAYS ROMANTIQUE

9, Convelou (au bout d'un petit chemin de terre situé en face du panneau du Fournil au Loup).

Didier et Laurence Homo

06 10 48 61 80 – safranromantique@gmail.com,
www.safrandupaysromantiqueboutique.webnode.fr

Production et transformation de safran et de petits fruits.

Vente à la ferme de confitures, sirops...

Accueil : tous les mercredis sur rdv de 14 h à 18 h.

6 HÉDÉ

FERME GRAIN DE MÉLISS

5, La Lande es Glets
Sara et Gwénael Mell – 06 72 80 38 56

contact@graindemeliss.fr – Site <http://graindemeliss.fr>

Production, transformation et vente de plantes aromatiques, aromates et infusions.

Accueil : tous les mardis (14 h - 18 h) et tous les mercredis (9 h - 12 h et 14 h - 18 h) du 1^{er} juillet au 4 août et du 1^{er} au 30 septembre.

7 HÉDÉ

FERME L'ABEILLE DES 11 ÉCLUSES

15, La Parfaire
Joël et Sylvie Pelluau

02 99 45 53 10 – abeilledesonzeecluses@yahoo.fr

Production, transformation, vente de miel et produits dérivés.

Accueil : tous les mercredis 14 h à 19 h de début juillet à mi-septembre.

8 ÉVRAN

(La Touche)

FERME DES AULNAYS

06 89 17 62 48 – legoff.aulnays@outlook.fr
www.fermedesaulnays.fr

Production laitière et fromagère en système herbager biologique avec élevage de porcs bio au petit lait issu de l'atelier fromage.

Vente à la ferme de fromages au lait de vache (camembert, petite marceline) et de conserves de porc (rillettes, pâtés) et de veau (Marengo, tajine, blanquette).

Accueil : 9 h à 14 h du lundi au vendredi (sauf du 6 au 18 juillet) après-midi et samedis sur rdv.

9 LÉHON

(près du Centre Leclerc)

LES AMIS DU JARDIN

7 bis, rue de la Coulébart
Marie-Hélène Guitton

06 41 98 58 14 – direction@lesamisdujardin.bzh
<https://lesamisdujardin.bzh>

Légumes bio certifiés écocert, 460 paniers/semaine, Insertion professionnelle.

Accueil : les mardis de 8 h 30 à 19 h.

10 QUÉVERT

La Roberdie

FERME BRASSERIE QUÉVERTOISE

Vincent Boaglio – 09 83 37 08 34

contact@la-quevertoise.com – www.la-quevertoise.com

Bière biologique issue des céréales produites sur l'exploitation.

Accueil : lundi matin ou tous les jours sauf dimanche sur rdv.



1 Château de Bienassis



2 Fort La Latte



3 Château de la Bourbansais



4 Château de Landal



5 Cathédrale de Dol

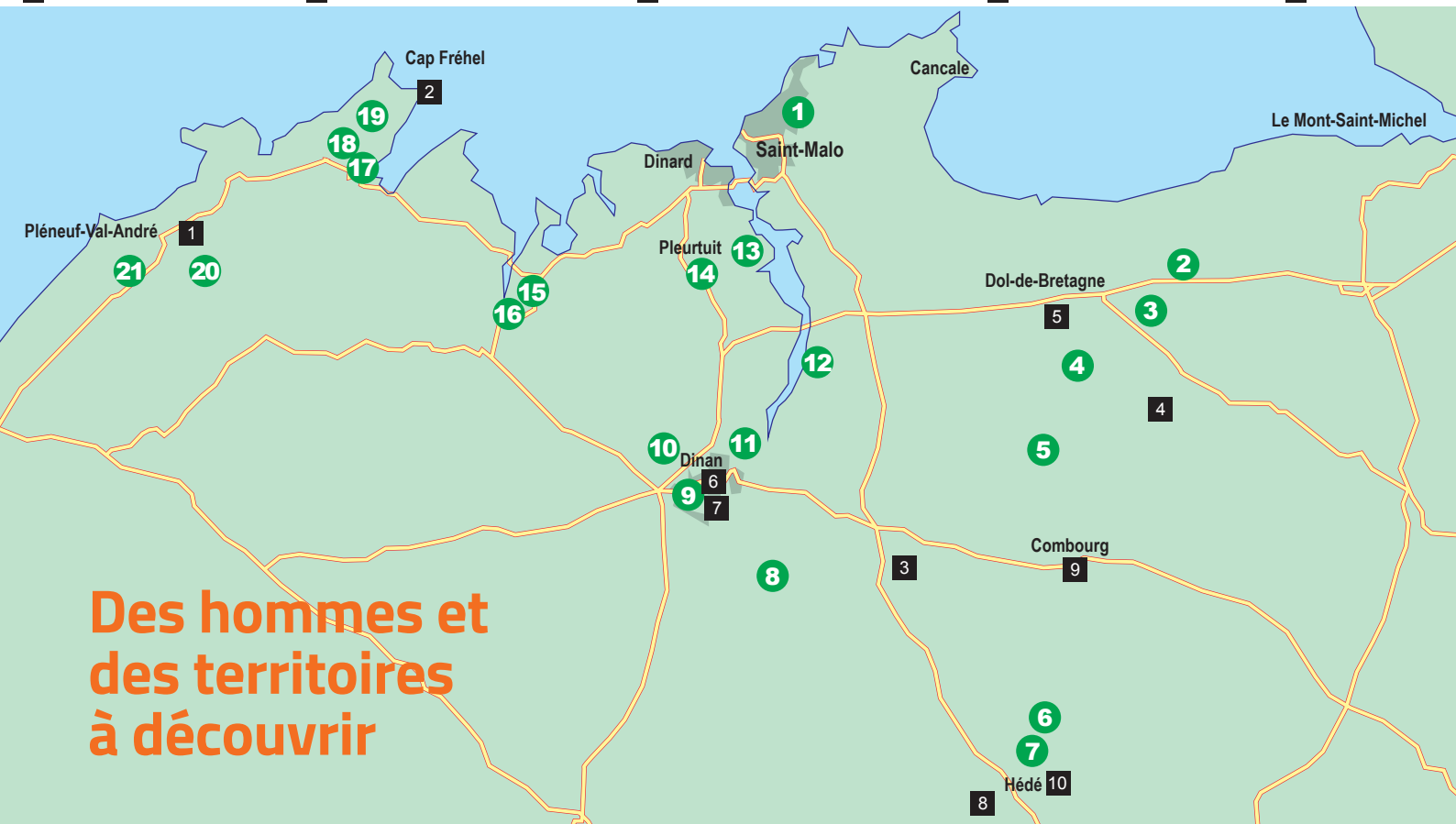

Des hommes et des territoires à découvrir



6 Église Saint-Sauveur, Dinan



7 Abbaye Saint-Magloire de Léhon



8 Château de Montmuran



9 Château de Combourg



10 11 écluses, Hédé

11 TADEN

(3, La Rigoman)

LE BIO D'À CÔTÉ

Boris Forthomme

06 61 77 06 78 – boris@lebiodacote.eu

www.lebiodacote.cmonsite.fr

Maraîchage bio, 1500 m² de tunnels froids et 1,5 ha plein champ.

Accueil : mercredi 16h à 19h, samedi 10h à 13h.

12 PLEUDIHEN-SUR-RANCE

(26, la Ville Ger)

LA CHÈVRERIE DES BORDS DE RANCE

Sven Auffret

07 61 70 58 13 – sven.auffret@yahoo.fr

Fromages de chèvre et produits maraîchers bio.

Accueil : le samedi, 14h à 18h.

13 LE MINIHIC-SUR-RANCE

LES JARDINS DE BEAUCHÊNE

3, rue de Beauchêne

Pierre-Olivier Henry

06 73 90 28 19 – lesjardinsdebeauchene@gmail.com

https://les-jardins-de-beauchene.com

Légumes et fruits bio. Préservation du patrimoine fruitier.

Spécialité Plaqueminière (kakis).

Accueil : mercredi et vendredi de 17h30 à 20h,

Samedi et dimanche de 9h30 à 12h30, groupes sur rdv.

14 TRÉMÉREUC

(Le Village des Landes)

LA FERME DU COIN

Claire

06 50 25 17 44 – claire@fermeducoin.fr

www.fermeducoin.fr

Vente des légumes et fruits produits sur notre ferme et de produits d'amis paysans ayant les mêmes valeurs écologiques, éthiques et sociales.

Horaires d'accueil en magasin : (pas de visite de ferme possible)

mardi/mercredi/vendredi 10h à 12h30 et 15h à 19h,

samedi 9h30 à 12h30.

15 CRÉHEN TRÉGON

Lieu-dit La Pourdais

Angélique & Jean-Guillaume Legrand

06 27 60 57 31 – angeailus@hotmail.com, jg16@gmx.com

Ferme pédagogique en création, reconversion professionnelle.

Horaires de visite : passer un coup de fil la veille!

samedi 9h30 à 12h30.

16 CRÉHEN

Rue La Cour (300 m de l'église)

ÉLEVAGE LAITIER BIO

Patrice Hamoniaux

06 81 60 74 37 – patrice.hamoniaux@wanadoo.fr

Production laitière, traite...

Accueil : 17h à 19h pour la traite tous les jours.

17 FRÉHEL

(Le Tertre-Morgan)

LA CHÈVRERIE DES BORDS DE RANCE

Damien Ernault et Lucie Hospital

06 63 91 04 13 – l.lu@hotmail.fr

Fromages et produits laitiers de chèvre.

Accueil : le jeudi de 14h à 16h.

18 FRÉHEL

(Le Gros Chêne)

LA FERME DU GROS CHÊNE

Matthieu Juhel – 07 61 71 41 27 – mat-rowing@laposte.net

Production de houblon bio petite surface pour les brasseries, mouton viande et poulet en bio, lancement de prés verger et agroforesterie.

Accueil et visite de la ferme sur rendez-vous.

19 PLÉVENON

(Le Village des Landes)

FERME DU PONT-PIVERT

Agathe Le Mire et Gabriel Hingant

07 83 33 41 06 – fermedupontpivert@netcourrier.com

Maraîchage et fruits rouges ; traction animale.

Vente devant la boulangerie les mardi, vendredi et dimanche matin.

20 SAINT-ALBAN

(La Grande Goublaie)

EARL KÉROUZÉ

Yann et Claire Yobé – 02 96 93 82 17 – keroueze@orange.fr

Lait de vache, pain sur commande, jus de pomme.

Accueil : lundi et mardi après 14h.

21 PLÉNEUF-VAL-ANDRÉ

Quinrouet

GAEC DE QUINROUET

Marie, Hervé, François Talbourdet

06 77 87 53 32 – gaec.de.quinrouet@gmail.com

Fromages de brebis, miels. Bio depuis 2001, système herbager et préservation de la biodiversité (activité apicole, semis de jachères mellifères, agroforesterie haies fourragères et fruitières).

Accueil : lundi et mardi après 14h.

Avec le soutien de



et de



Groupement des agriculteurs biologiques des Côtes d'Armor



AGENDAOU.fr
Sortir en Rance-Émeraude



LE CORMORAN, 33 rue de La Ville Blais, La Richardais
L'AUTHENTIK, 44 rue Patton, Saint-Malo

Dans les pays du Sud, le CCFD-Terre Solidaire soutient plus de 600 associations, syndicats... sur plusieurs thématiques dont celle de la souveraineté alimentaire. Il agit ainsi en faveur de plus d'un million de paysans dans le monde.

Il œuvre pour que les communautés rurales prennent en main leur destin. Les démarches alternatives d'Agroécologie sont des réponses politiques pour la défense des territoires face aux expropriations, à la surexploitation des ressources naturelles et aux impacts climatiques.

Ses partenaires **d'Indonésie et d'Amérique du Sud**, par exemple, nous interpellent sur les expropriations de leurs terres par les multinationales de l'huile de palme et du soja. Ces cultures mises en place pour répondre à nos demandes de carburant et de viande sont **les principales causes des incendies en Amazonie et à Bornéo**.



En Afrique des Grands Lacs et au Sahel (8 pays), un programme lancé par le CCFD-Terre Solidaire permet à 30 partenaires d'apporter aux associations de paysans et surtout de femmes la formation et le soutien financier pour leurs programmes (gestion de la fertilité des sols, valorisation des produits, micro-finance...). Au niveau de ces 8 États, ces partenaires mettent en place des plaidoyers pour favoriser agroécologie, semences paysannes, circuits courts...

Le CCFD-Terre Solidaire a besoin de votre soutien. Venez agir avec nous (ccfdstmalo@gmail.com) pour une souveraineté alimentaire, une justice économique, une migration digne, et la paix entre les peuples.

Pour plus d'informations, ou faire un don sur notre site :



60 ANS

UNE CHOSE
EST SÛRE

NOS DESTINS
SONT LIÉS

© William DURY / CCDF, Terre Solidaire / Pharebank
M&C Samaki Little Studio 923 04 20

60 ANS DE COMBAT
1961 > 2021



71
Pays



677
Projets



15 000
Bénévoles



519
Partenaires



2,7 millions
de Bénéficiaires

Depuis 60 ans, nous sommes solidaires pour le bien commun.
Rejoignez notre chaîne de solidarité internationale.
Ensemble, construisons un monde meilleur pour toutes et tous.
ccfd-terresolidaire.org



TERRE
SOLIDAIRE
Soyons les forces du changement



ccfdstmalo@gmail.com

45, rue de Brest - 35000 Rennes - Tél. : 02 99 14 35 59

IMPRIM'VERT*

Conception Éditions Cristal, Saint-Malo. Papier 100 % recyclé